

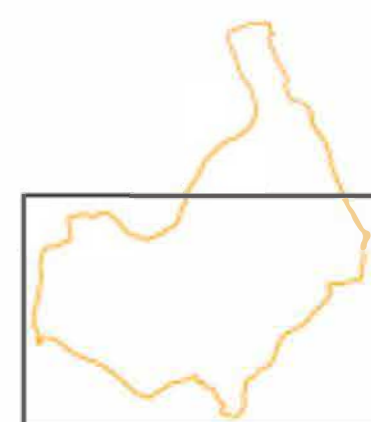

Plan Local d'Urbanisme Commune de Yenne



4.2 Document graphique du règlement Zonage sud

PLAN N°2 / 2	ELABORATION	MODIFICATIONS	REVISIONS
ECHELLE 1/5000	Approuvé le 10 Mars 2020	Modification Simplifiée n°1 approuvée le 2 octobre 2023	

0 250 500 m

Consulter et respecter le PPRi annexé au PLU

Légende

- Zones urbaines**
- Zone urbaine
- Zone urbaine patrimoniale
- Zone urbaine équipements
- Zone urbaine d'activités
- Zone urbaine d'activités agricoles
- Zones à urbaniser**
- Zone à urbaniser indicée pour l'habitat principalement
- Zone à urbaniser indicée pour l'habitat principalement
- Zone à urbaniser indicée pour les activités
- Zones à urbaniser strictes
- Zones agricoles**
- Zone agricole
- Zone agricole stricte
- Zone agricole paysagère
- Zone agricole de vignoble
- Zone agricole de continuité écologique
- Zone agricole de réservoir de biodiversité (pelouses sèches)
- Zones naturelles**
- Zone naturelle
- Zone naturelle touristique
- Zone naturelle économique pour les granulats
- Zone naturelle de continuité écologique
- Zone naturelle de réservoir de biodiversité
- Zone naturelle pour les dépôts de matériaux inertes
- Autres éléments graphiques**
- STECAL
- Zone humide
- Risques naturels : consulter le PIZ
- Emplacement réservé
- Servitude de mixité sociale
- Orientations d'Aménagement et de Programmation (OAP)
- Espace boisé classé
- Éléments paysagers à protéger au titre de l'article L.151-19 du code de l'urbanisme
- Bâti à protéger au titre de l'article L.151-19 du code de l'urbanisme
- Linéaire commercial
- ZACom 1
- ZACom 2
- Zone de bruit due à la RD1504
- Autorisation de changement de destination
- Ligne électrique 63kv
- Bâtiment agricole
- Bâti nouveau non cadastré

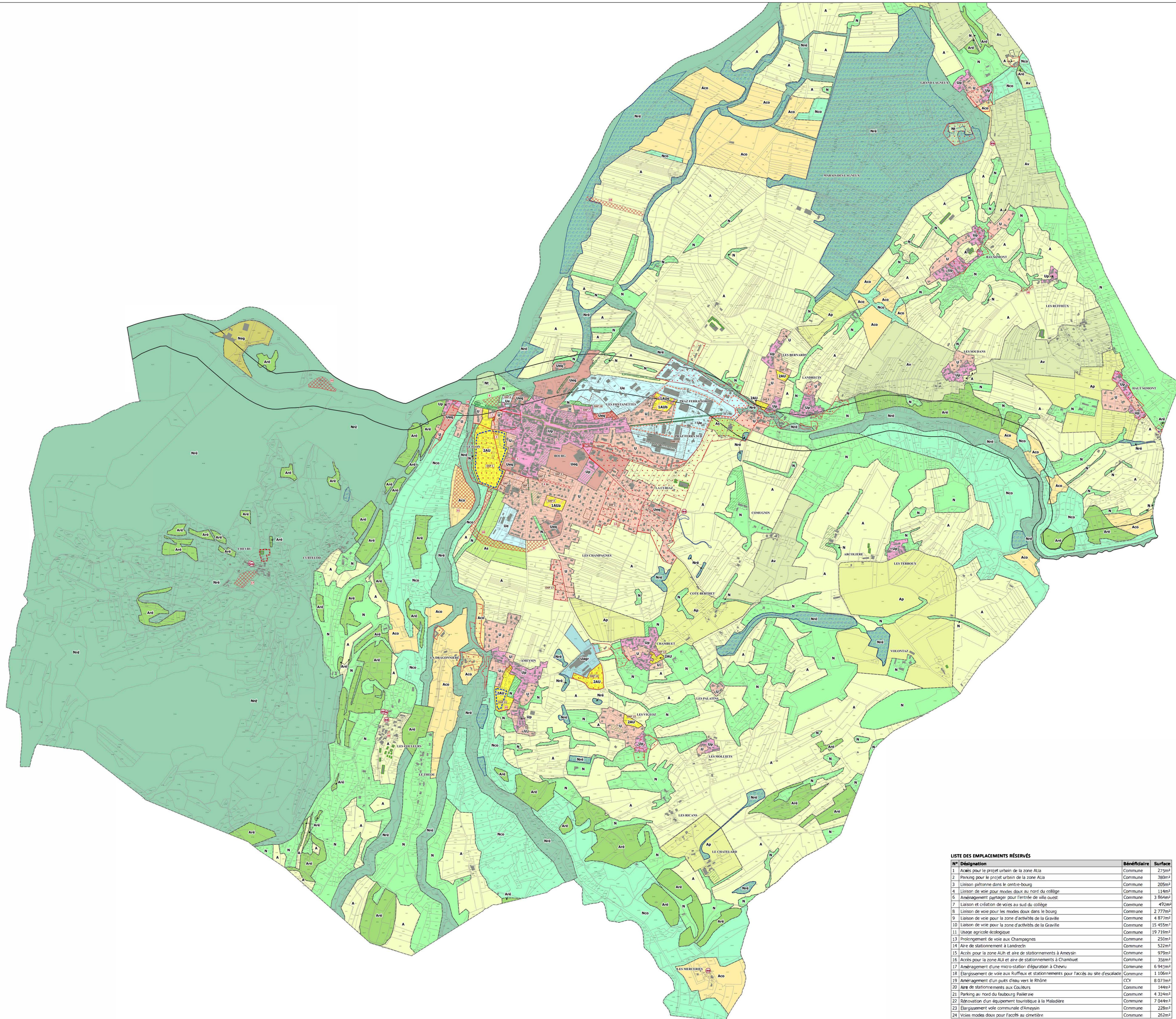

N°	Désignation	Bénéficiaire	Surface
1	Accès pour le projet urbain de la zone Alia	Commune	275m²
2	Parking pour le projet urbain de la zone Alia	Commune	380m²
3	Liaison piétonne dans le centre-bourg	Commune	205m²
4	Liaison de voir pour modes doux au nord du collège	Commune	1146m²
6	Aménagement paysager pour l'entrée de ville ouest	Commune	3866m²
7	Liaison et création de voies au sud du collège	Commune	492m²
8	Liaison de voie pour les modes doux dans le bourg	Commune	2777m²
9	Liaison de voie pour la zone d'activités de la Gravelle	Commune	4877m²
10	Liaison de voie pour la zone d'activités de la Gravelle	Commune	15455m²
11	Usage agricole écologique	Commune	19719m²
13	Prolongement de voie aux Champagnies	Commune	250m²
14	Aire de stationnement à Landredin	Commune	522m²
15	Accès pour la zone Alu et aire de stationnements à Ameysin	Commune	979m²
16	Accès pour la zone Alu et aire de stationnements à Chambuet	Commune	356m²
17	Aménagement d'une micro-station d'épuration à Chevre	Commune	6943m²
18	Élargissement de voie aux Ruffieux et stationnements pour l'accès au site d'escalade	Commune	1106m²
19	Aménagement d'un puits d'eau vers le Rhône	CCV	80719m²
20	Aire de stationnements aux Couleurs	Commune	1446m²
21	Parking au nord du faubourg Passeraie	Commune	4324m²
22	Réparation d'un équipement touristique à la Maladière	Commune	7046m²
23	Élargissement voie communale d'Ameysin	Commune	228m²
24	Voies modes doux pour l'accès au cimetière	Commune	262m²