



# Plan Local d'Urbanisme Commune de Yenne



## 4.1 Document graphique du règlement Zonage nord

PLAN N°1 / 2	ELABORATION	MODIFICATIONS	REVISIONS
ECHELLE 1/5000	Approuvé le 10 Mars 2020	Modification Simplifiée n°1 approuvée le 2 octobre 2023	
<small>           Conception:              Révisé:              Date de mise à jour: janvier 2024         </small>			<small>           Date de mise à jour: janvier 2024         </small>

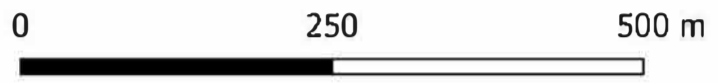

Consulter et respecter le PPRI annexé au PLU

### Légende

- Zones urbaines**
- U Zone urbaine
  - Up Zone urbaine patrimoniale
  - Ueq Zone urbaine équipements
  - Ue Zone urbaine d'activités
  - Uagr Zone urbaine d'activités agricoles
- Zones à urbaniser**
- 1AUa Zone à urbaniser indiquée pour l'habitat principalement
  - 1AUb Zone à urbaniser indiquée pour l'habitat principalement
  - 1AUc Zone à urbaniser indiquée pour les activités
  - 2AU Zones à urbaniser strictes
- Zones agricoles**
- A Zone agricole
  - As Zone agricole stricte
  - Ap Zone agricole paysagère
  - Av Zone agricole de vignoble
  - Aco Zone agricole de continuité écologique
  - Aré Zone agricole de réservoir de biodiversité (pelouses sèches)
- Zones naturelles**
- N Zone naturelle
  - Nt Zone naturelle touristique
  - Nec Zone naturelle économique pour les granulats
  - Nce Zone naturelle de continuité écologique
  - Nre Zone naturelle de réservoir de biodiversité
  - Nex Zone naturelle pour les dépôts de matériaux inertes
- Autres éléments graphiques**
- STECAL
  - Zone humide
  - Risques naturels : consulter le PIZ
  - Emplacement réservé
  - Servitude de mixité sociale
  - Orientations d'Aménagement et de Programmation (OAP)
  - Espace boisé classé
  - Éléments paysagers à protéger au titre de l'article L.151-19 du code de l'urbanisme
  - Bâti à protéger au titre de l'article L.151-19 du code de l'urbanisme
  - Linéaire commercial
  - ZACom 1
  - ZACom 2
  - Zone de bruit due à la RD1504
  - Autorisation de changement de destination
  - Ligne électrique 63kv
  - Bâtiment agricole
  - Bâti nouveau non cadastré

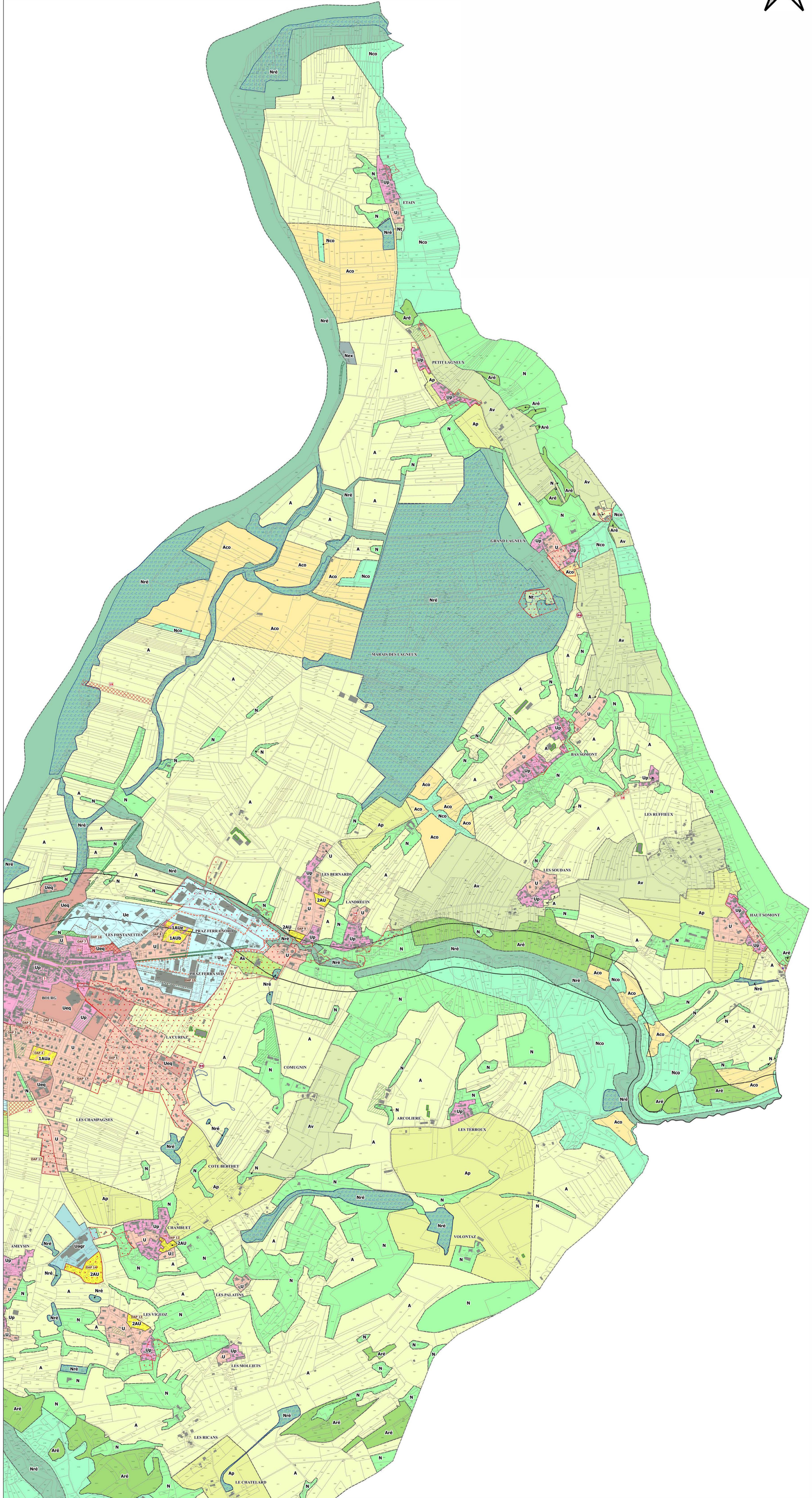

N°	Désignation	Bénéficiaire	Surface
1	Accès pour le projet urbain de la zone AUa	Commune	275m²
2	Parking pour le projet urbain de la zone AUa	Commune	380m²
3	Liaison piétonne dans le centre-bourg	Commune	205m²
4	Liaison de voie pour modes doux au nord du collège	Commune	114m²
6	Aménagement paysager pour l'entrée de ville ouest	Commune	3 864m²
7	Liaison et création de voies au sud du collège	Commune	492m²
8	Liaison de voie pour les modes doux dans le bourg	Commune	2 777m²
9	Liaison de voie pour la zone d'activités de la Graille	Commune	4 877m²
10	Liaison de voie pour la zone d'activités de la Graille	Commune	15 455m²
11	Usage agricole écologique	Commune	19 719m²
13	Prolongement de voie aux Champagnes	Commune	250m²
14	Aire de stationnement à Landrecin	Commune	527m²
15	Accès pour la zone AUb et aire de stationnements à Arneysin	Commune	979m²
16	Accès pour la zone AUc et aire de stationnements à Chambuet	Commune	358m²
17	Aménagement d'une micro-station d'épuration à Chevre	Commune	6 943m²
18	Élargissement de voie aux Ruffieux et stationnements pour l'accès au site d'escalade	Commune	1 106m²
19	Aménagement d'un puits d'eau vers le Rhône	CCY	8 073m²
20	Aire de stationnements aux Couleures	Commune	144m²
21	Parking au nord du faubourg Pailleraie	Commune	4 324m²
22	Renovation d'un équipement touristique à la Maladière	Commune	7 049m²
23	Élargissement voie communale d'Arneysin	Commune	228m²
24	Voies modes doux pour l'accès au cimetière	Commune	262m²